

LEGENDE:			
BAUSTOFFE:			
Schräffur Bezeichnung		Schräffur Bezeichnung	
	Stahlbeton		Beton, Fertigteil
	Beton, WU		Estrich
	Kalksandsteinmauerwerk		Gipskarton, Gipsfaser
	Porenbeton		Dichtung
	Bestand		Abbruch
	Neubau		Mörtel
	Wärmedämmung, weich		Wärmedämmung, hart
	Metall, Stahl		

DURCHBRÜCHE:			
Symbol Bezeichnung	Symbol Bezeichnung	HÖHEN:	Kürzel Bezeich.
	WD Wandochbruch		OKRF
	KB Kernbohrung Wand		OKFF
	BD Bodochbruch		UKRD
	DD Deckendurchbruch		UKFD
	BS Bodoenschütz		
			S
			H
			E
			L
			G

Planverleiher		Datum		Legende: P: PDF, D: Dwg	
Erstverleiher	17.11.2025				
Bauherr	-	P			
Statik	-	P			
Brandschutz	-	P			
ELT	-	P/D			
TGA	-	P/D			

B	17.11.2025	Abkoff. angepasst, BD und WD ergänzt	GC
A	03.04.2025	Raumnummern angepasst	ast
Index	Seite	Änderungen	ark/ast
			Revisor

Sämtliche Maße sind vom Unternehmer eigenverantwortlich am Bau zu prüfen.
Alle Ausführungspläne sind nur in Verbindung mit den gültigen Schal- und Bewehrungsplänen des Tragwerkplaners, sowie den Durchschnitten der Fachgenosse gültig und über den ergänzenden Angaben. Dämmungen sind nach Angabe Tragwerkplaners auszuführen. Der Ausführungsplan ist verpflichtet, den Auftraggeber auf etwaige Unstimmigkeiten der Ausführungsunterlagen hinzuweisen (VOB, § 3.3). Sämtliche Maße sind vor Ausführung örtlich zu prüfen.

AOK Niedersachsen - Servicezentrum Sollau
Umgestaltung und Neustrukturierung
AOK-SZ-Sollau, Wiesenstraße 2

Bauherr:
AOK Niedersachsen.
Hildesheimer Str. 273
30159 Hannover

Architekt:
wp | arc
plan gmbh
dipl.-Ing.
sachar gronske
architekt
gegründet: 18.11.19
de 30159 hannover
fon +490511 899 088 0
fax +490511 899 088 11
mail info@wp-arc.de
web www.wp-arc.de

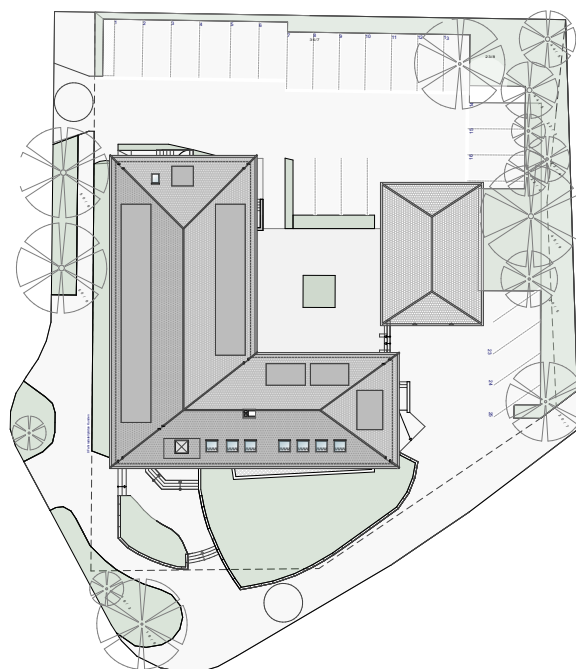

AUSFÜHRUNGSPLANUNG GRUNDRISS			
Blattbezeichnung	Projektr.	2020-132	
Obergeschoss	Datum / Bearbeiter	17.11.2025	ark/ast
	Maßstab	1:50	
	Blatt-Nr.	AP-AOK-SOL-GR-02-OG_B	
	Blattgröße	950*841	

VORABZUG